

1.0 AMAÇ

İTU Yönetmeliği ve kriterleri kapsamında bitkisel üretim, hayvansal üretim, su ürünleri ve ilgili alt kapsamlarda belgenecek firmaların belgelendirme sürecinin anlatılmasını amaçlamaktadır.

2.0 KAPSAM

Bu prosedür, İTU denetimi belgelendirme iş akışını kapsar.

3.0 SORUMLULUKLAR

Bu iş akışının uygulanmasından Belgelendirme Komitesi, Ürün Belgelendirme Müdürü ve Kontrolörler sorumludur.

4.0 PROSEDÜR

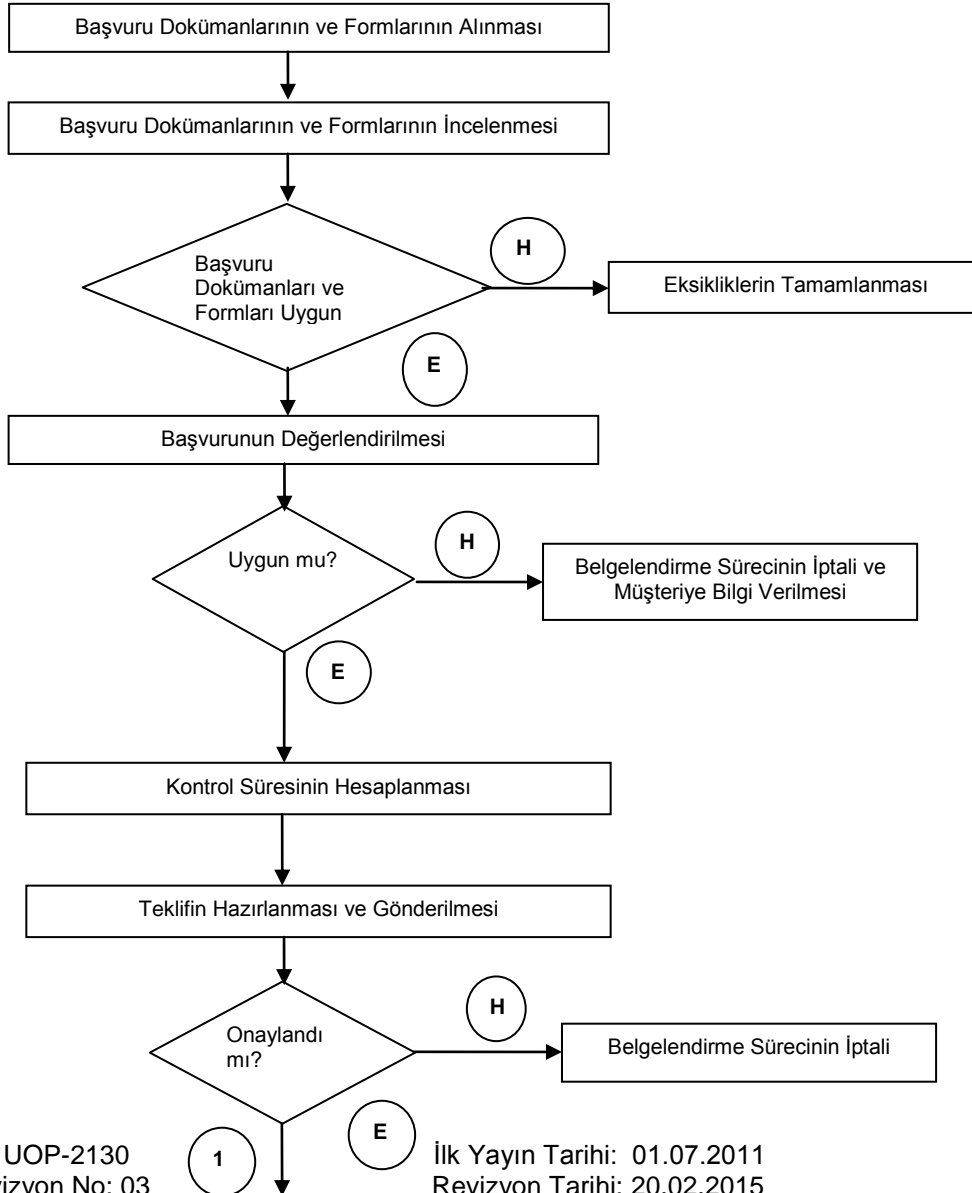

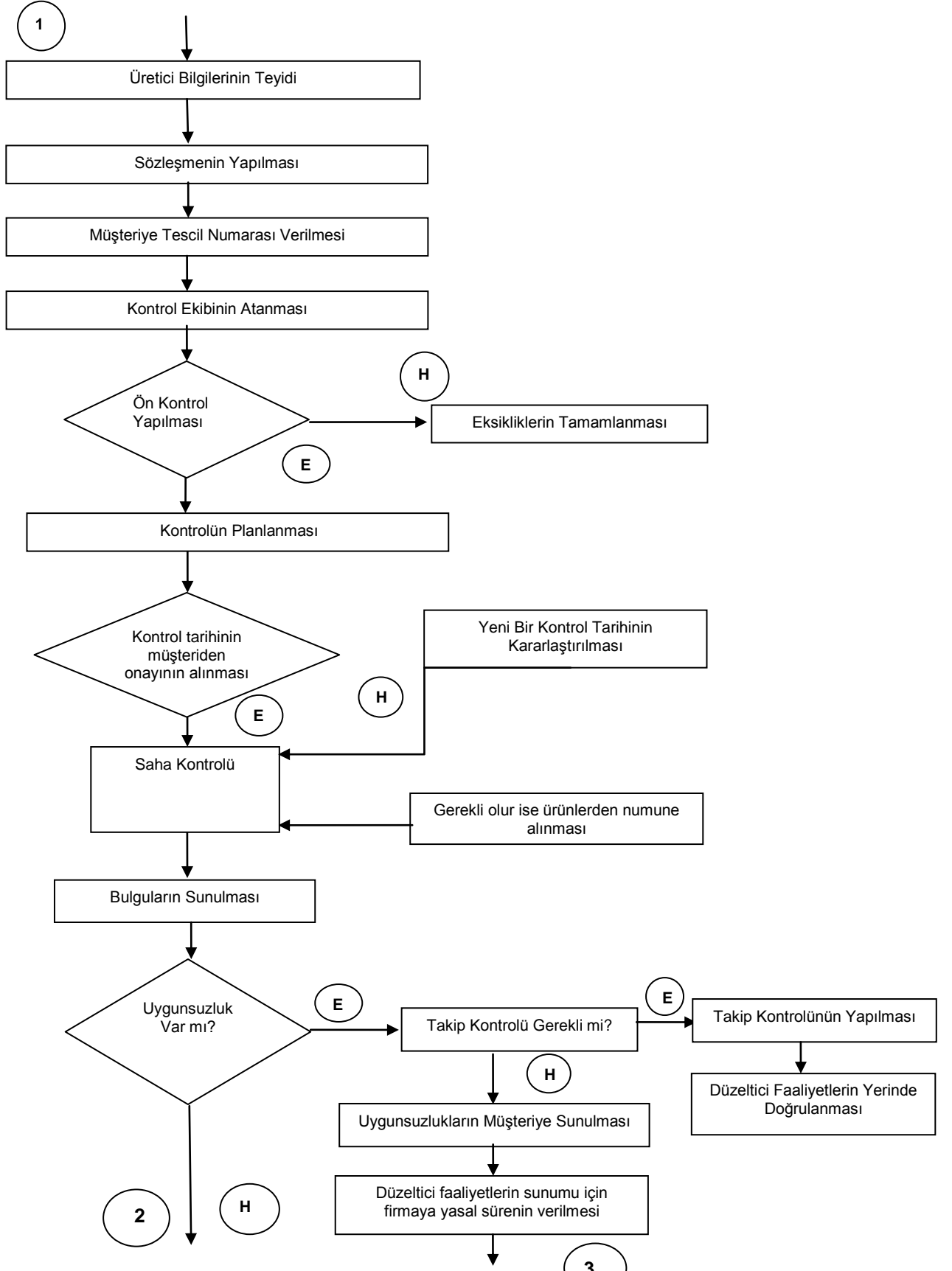

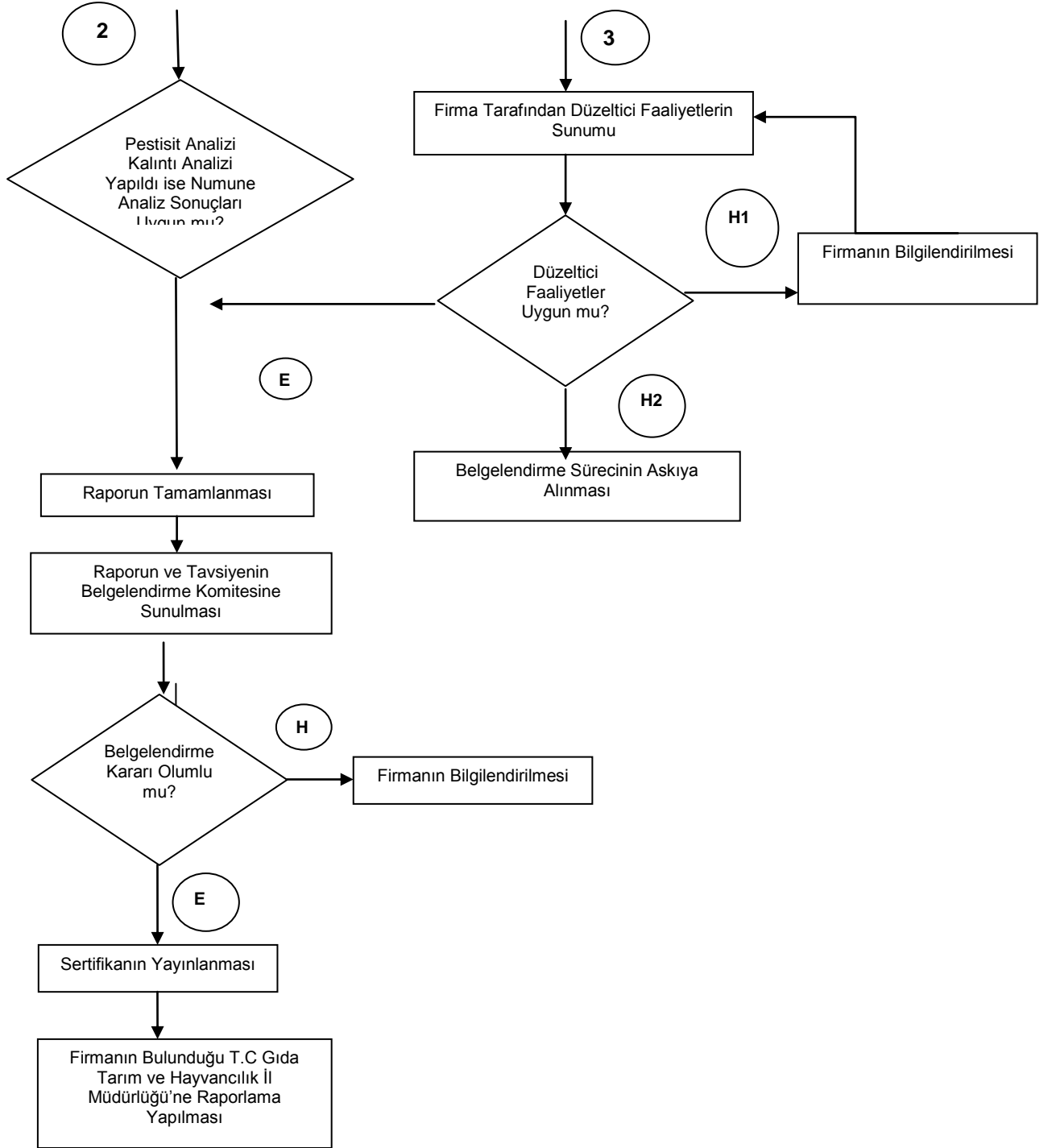

UOF- 2130 REVİZYONLAR

Revizyon No:	Revizyon Tarihi	Değişikliğin İçeriği	Onay
0	00/00/0000	Yeni yayın	NS
1	01/11/2011	Hayvancılık kapsamı ile ilgili eklemeler yapıldı. Tarım İl Md., Gıda Tarım ve Hayvancılık İl Müdürlüğü olarak değiştirildi.	NS
2	03/07/2014	Denetçi ve denetim ifadeleri kontrol ve kontrolör olarak değiştirildi	NS
3	20/02/2015	Kapsam genişletme ve yeni USB Kalite Portalı' na geçiş amacıyla iş akışında meydana gelen değişiklik nedeniyle yeniden düzenlendi	NS